

UNIVERSIDAD PEDAGOGICA DE DURANGO EXT GOMEZ PALACIO.

Oficio No.-

C. ARMANDO SANDOVAL POOT
 Direccion

P R E S E N T E.

Me permito adjuntar la comprobación de viáticos que recibí el pasado 23y 29 de Agosto del año 2015, por la cantidad de \$ 3,696.00 , para justificar la asistencia a la Reunión con el Director de la UPD., a efecto de asistir el 23 y 29 de Agosto del 2015.

FECHA	FACTURA	PROVEEDOR	CONCEPTO	IMPORTE
23/08/2015	4335927	AUTOBUSES DE LA PIEDAD S.A. DE C.V.	BLTO DE AUTOBUS	45.00
29/08/2015	9797262	AUTOBUSES DE LA PIEDAD S.A. DE C.V.	BLTO DE AUTOBUS	459.00
29/08/2015	100134287	OMNIBUS DE MEXICO, S.A. DE C.V.	BLTO DE AUTOBUS	655.00
22/08/2015	28200174	TRANSPORTES CHIHUAHUENSES, S.A. DE C.V.	BLTO DE AUTOBUS	840.00
27/08/2015	100057213	OMNIBUS DE MEXICO, S.A. DE C.V.	BLTO DE AUTOBUS	285.00
29/08/2015	S/N	TAXI LIBRES	TAXIS	1,412.00
			TOTAL	3,696.00
			REEMBOLSO	-
			TOTAL COMPROBACION DE VIATICOS	3,696.00



UNIVERSIDAD PEDAGOGICA D EDURANGO
UNIDAD EXTENSIVA GOMEZ PALACIO



PARTIDA 5201103701 NOMBRE PASAJE
 MES AGOSTO AÑO 2015 FACT. O RECIBO _____
 CHEQUE No. 1239 PROYECTO _____ UNIDAD RESPONSABLE _____
 RAMO _____ PROGRAMA _____ SUBPROGRAMA _____

 **GRUPO**
SERVICIO ECONOMICO
0299263

Origen: **MORE-MORELIA**
 Destino: **PATZ-PATZCUARO**
 Fecha: **23/08/2015**
 Subtotal: **\$38.79**
 IVA: **\$6.21**
 Total: **\$45.00 ADULTO**

Valido hasta 11/11/15
 Periférico Pasaje a la Redolosa Interior Termin
 CDL sector económica (Felix Arreguin)
 C.P. 58149 Morelia, Mich
 Boleto autofacturable solo en el mes de su compra
 Identificación Independiente para emisión del CFD
 Bol.: 33275224 Token: 4218504335927

Primera Plus  VENTA DE BOLETOS Y ATENCION AL CLIENTE
 Nuestro Motor eres TÚ! www.primeraplus.com.mx | 01 800 375 75 87

Morelia 004 23/08/2015 11:48 \$45.00

IMPORTE: (SON: CUARENTA Y CINCO PESOS 00/100 M.N)

DIRECTOR DE LA UNIDAD GÓMEZ PALACIO
DE LA U.P.D.

EL AUXILIAR DE FINANZAS

MTRA. GUADALUPE R. MORALES MEZA

MTRO. ALBINO GANDARA PUENTES



UNIVERSIDAD PEDAGOGICA D EDURANGO
UNIDAD EXTENSIVA GOMEZ PALACIO



PARTIDA 5201103701 NOMBRE PASAJE
 MES AGOSTO AÑO 2015 FACT. O RECIBO _____
 CHEQUE No. 1239 PROYECTO _____ UNIDAD RESPONSABLE _____
 RAMO _____ PROGRAMA _____ SUBPROGRAMA _____



IMPORTE: (SON: CUATROCIENTOS CINCUENTA Y NUEVE PESOS 00/100 M.N)

DIRECTOR DE LA UNIDAD GÓMEZ PALACIO
DE LA U.P.D.

EL AUXILIAR DE FINANZAS

MTRA. GUADALUPE R. MORALES MEZA

MTRO. ALBINO GANDARA PUENTES



UNIVERSIDAD PEDAGOGICA D EDURANGO
UNIDAD EXTENSIVA GOMEZ PALACIO

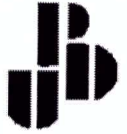

PARTIDA 5201103701 NOMBRE PASAJE
 MES AGOSTO AÑO 2015 FACT. O RECIBO _____
 CHEQUE No. 1239 PROYECTO _____ UNIDAD RESPONSABLE _____
 RAMO _____ PROGRAMA _____ SUBPROGRAMA _____

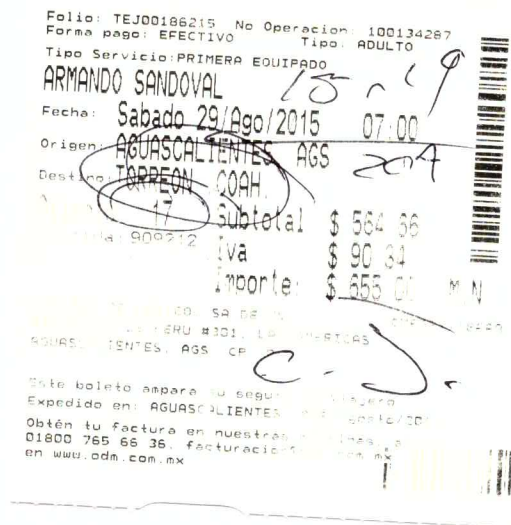

IMPORTE: (SON: SEICIENTOS CINCUENTA Y CINCO PESOS 00/100 M.N)

DIRECTOR DE LA UNIDAD GÓMEZ PALACIO
DE LA U.P.D.

EL AUXILIAR DE FINANZAS

MTRA. GUADALUPE R. MORALES MEZA

MTRO. ALBINO GANDARA PUENTES



UNIVERSIDAD PEDAGOGICA D EDURANGO
UNIDAD EXTENSIVA GOMEZ PALACIO

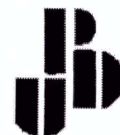

PARTIDA 5201103701 NOMBRE PASAJE

MES AGOSTO AÑO 2015 FACT. O RECIBO _____

CHEQUE No. 1239 PROYECTO _____ U _____

RAMO _____ PROGRAMA _____

MARCA COMERCIAL: CHIHUAHUENSES
RAZON SOCIAL: TRANSPORTES CHIHUAHUENSES, SA DE CV.
NOMBRE/NAME: ARMANDO SANDOVAL POOT
ORIGEN/FROM: TORREON
DESTINO/TO: MORELIA
FECHA/DEPARTURE: 22/AGO/2015 23:05 HRS. NOCHE
ASIENTO/SEAT: 20 CORRIDA: 00562 TIPO: DE PASO
SERVICIO: PRIMERA VIA: JUA MOR
SALA: ANDEN:
TIPO DE BOLETO: MAESTRO

	SUBTOTAL:	\$724.13	PES
	IVA	\$115.87	PES
	TOTAL	\$840.00	PES

TR: VB78 #COMPR: TOR0A000028200174 T. CREDITO
TOR0003604 DSPTORT04 22/AGO/2015 16:13 385618 0A000028200174

1 ESTE SERVICIO SE RIGE POR EL ARTICULO 62 DE LA LEY DE CAMINOS
PUENTES Y AUTOTRANSPORTE FEDERAL, AMPARA AL USUARIO DESDE QUE
ABORDA HASTA QUE DESCIEEN DEL AUTOBUS Y CUBRE CUALQUIER RESPON
SABILIDAD OBJETIVA DEL TRANSPORTISTA, SEGURO DE VIAJERO Y PERD
IDA O DAÑOS DE EQUIPAJE, SIRVASE CONSERVAR SU TALON Y SU BOLETO
HASTA EL TERMINO DE SU VIAJE. 2. LA EMPRESA QUE EXPIDE EL BOLETO
Y QUE PRESTA EL SERVICIO DE AUTOTRANSPORTE EN MEXICO, FORMA PA
RTE DEL COORDINADO AUTOBUSES ESTRELLA BLANCA (EN ADELANTE ESTRE
LLA BLANCA) DE CONFORMIDAD CON LA LEGISLACION FISCAL MEXICANA
Y ASUME LA RESPONSABILIDAD UNICAMENTE POR EL SERVICIO DE AUTOTR
ANSPORTE QUE PRESTEN SUS LINEAS O EMPRESAS, QUEDANDO EXCEPTUADO
S AQUELLOS SERVICIOS CONTRATADOS POR EL USUARIO QUE OCURRAN FUER
RA DEL TERRITORIO MEXICANO Y NO ASUME RESPONSABILIDAD ALGUNA PO
R ACTOS O OMISIONES DE OTROS SERVICIOS CONTRATADOS POR EL USUAR
IO QUE OCURRAN FUERA DE MEXICO O CON PERSONA DISTINTA A ESTRELL
A BLANCA. 3. ESTE BOLETO ES VALIDO UNICAMENTE PARA LA HORA, FECHA
ORIGEN Y DESTINO DEL VIAJE IMPRESO EN EL MISMO VERIFIQUE LOS DA
TOS AL ADQUIRIRLO LA DOCUMENTACION DEL EQUIPAJE DEBERA REALIZA
RSE EN LA VENTANILLA RESPECTIVA, 30 MINUTOS ANTES DE LA HORA SE
VALDRA EN EL MISMO, RECIBIENDO LA CONTRASEÑA O TICKET DEL EQUIP
AJE RESPECTIVO. 4. CUALQUIER CAMBIO EN LAS CONDICIONES DEL SERVICI
O CONTRATADO BAJO CUALQUIER FORMA DE PAGO, ASI COMO LA CANCELA
CION Y REMBOLSO DEL PRECIO PAGADO, DEBERA REALIZARSE POR EL TIT
ULAR DEL BOLETO, EN LAS TAQUILLAS DEL PREVENIO CON UNA ANTICIP
ACION DE CUANDO MENOS 2 HORAS DE LA HORA DE PARTIDA PARA REALIZAR E
L VIAJE. 5. LA RESPONSABILIDAD Y POR LO TANTO EL PAGO DE LA INDE
MNIZACION POR PERDIDA O POR DAÑO AL EQUIPAJE PROMOVERA SOLO PRE
VIO PROCESO DE DOCUMENTACION Y A TRAVES DE LA CONTRASEÑA O TICK
ET ENTREGADO POR LA TRANSPORTISTA, LIMITANDO EL VALOR REAL O U
E POR NINGUN MOTIVO DEBE NI PUEDE EXCEDER EL VALOR MARIOS MINIMO
S DIARIOS VIGENTES EN EL DISTRITO FEDERAL. 6. EL PASAJERO POR PIEZA RE
GISTRADA, EL AUTOTRANSPORTISTA NO SERA RESPONSABLE DEL EQUIPAJE
NO REGISTRADO Y DOCUMENTADO POR EL USUARIO DEL SERVICIO, NI DE
AQUELLOS BULTOS U OTRAS PERTENENCIAS QUE EL PASAJERO LLEVE CON
SIGO EN EL INTERIOR DEL AUTOBUS. 6 PARA LA INTERPRETACION Y CUMPL
LIMIENTO DEL PRESENTE CONTRATO LOS PARTES EMPRESA TRANSPORTIST
A Y USUARIO O PASAJERO), SE SOMETEN A LA JURISDICCION Y COMPETEN
CIA DE LA LEGISLACION Y DE LOS TRIBUNALES MEXICANOS RENUNCIAN
DO A LA QUE LES PUDIERA CORRESPONDERLES EN RAZON DE SU DOMICIL
IO PRESENTE O FUTURO, ASI MISMO, LA PROCURADURIA FEDERAL DEL CO
NSUMIDOR SERA COMPETENTE EN LA VIA ADMINISTRATIVA PARA RESOLVER
CUALQUIER CONTROVERSIAS QUE SE SUSCITE SOBRE LA INTERPRETACION
O CUMPLIMIENTO DEL PRESENTE CONTRATO. 7. LOS DATOS PERSONALES, C
ONTENIDOS EN ESTE BOLETO, SE ENCUENTRAN REGISTRADOS POR LA LEY F
EDERAL DE PROTECCION DE DATOS PERSONALES EN POSESION DE LOS PAR
TICULARES, PARA MAYOR INFORMACION RESPECTO A NUESTRO AVISO DE P
RIVACIDAD, FAVOR DE CONSULTARLO EN NUESTRA PAGINA DE INTERNET:
WWW. ESTRELLABLANCA.COM.MX. DOMICILIO DE LA EMPRESA: AV. PONIENTE
140 #859, COL. INDUSTRIAL VALLEJO, DEL AZCAPOTZALCO, C.P. 02300,
MEXICO, D.F. PARA OBTENER SU CPDI ACUDA AL PUNTO DE FACTURACION
UBICADO EN LAS TAQUILLAS O BIEN POR INTERNET EN LA PAGINA FACTU
RA. ESTRELLABLANCA.COM.MX

IMPORTE: (SON: OCHOCIENTOS CUARENTA PESOS 00/100)

DIRECTOR DE LA UNIDAD GÓMEZ PALACIO
DE LA U.P.D.

MTRA. GUADALUPE R. MORALES MEZA

MTRO. ALBINO GANDARA PUNTES



UNIVERSIDAD PEDAGOGICA D EDURANGO
UNIDAD EXTENSIVA GOMEZ PALACIO

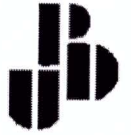

PARTIDA 5201103701 NOMBRE PASAJE
MES AGOSTO AÑO 2015 FACT. O RECIBO _____
CHEQUE No. 1239 PROYECTO _____ UNIDAD RESPONSABLE _____
RAMO _____ PROGRAMA _____ SUBPROGRAMA _____

Taxi

IMPORTE: (SON: UN MIL SEICIENTOS NOVENTA Y SIETE PESOS 00/100 M.N)

DIRECTOR DE LA UNIDAD GÓMEZ PALACIO
DE LA U.P.D.

EL AUXILIAR DE FINANZAS

MTRA. GUADALUPE R. MORALES MEZA

MTRO. ALBINO GANDARA PUENTES